

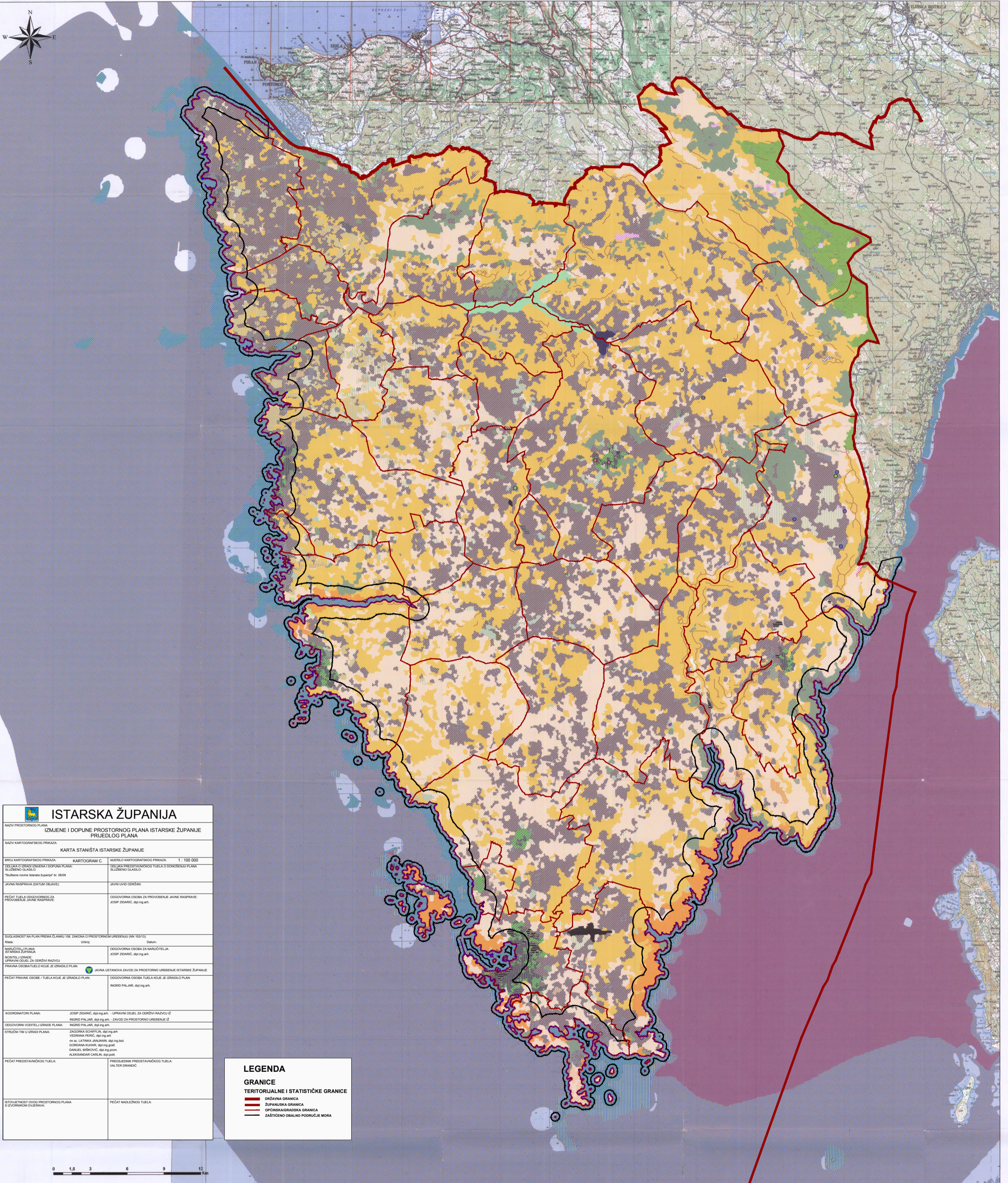

# PROSTORNI PLAN ISTARSKE ŽUPANIJE PIANO TERRITORIALE DELLA REGIONE ISTRIANA



ISTARSKA ŽUPANIJA	
NAZIV PROSTORNOG PLANA: IZMJENE I DOPUNE PROSTORNOG PLANA ISTARSKE ŽUPANIJE PRILJEGLOK PLANA	
NAZIV KARTOGRAFISKOG PRIKAZA: KARTA STANIŠTA ISTARSKE ŽUPANIJE	
BROJ KARTOGRAFISKOG PRIKAZA: KARTOGRAM C	MJERILO KARTOGRAFISKOG PRIKAZA: 1 : 100 000
PROJEKTOVANJE I OBRADA PROSTORNOG PLANA: SLUŽBENO GLASILO	PROJEKTOVANJE I OBRADA PROSTORNOG TJELELA I DOKUMENTACIJA: SLUŽBENO GLASILO
JAVNA USTANOVA (IZDATOR OBLAVE):	JAVNI OVDI (ODRŽAV):
PREČAT TJELELA (ODGOVORNO ZA PROJEKTOVANJE I OBRADU):	ODGOVORNA OSOBA ZA PROJEKTOVANJE I OBRADU: JOSIP ŽIDARIC, dipl.ing.arh.
OSLOBLAŽENJE NA PLAN PREDSTAVLJANJE: ISE, ŽIGOVNA I/II PROSTORNO UREĐENJE (I/II, III/II)	OSLOBLAŽENJE NA PLAN PREDSTAVLJANJE: ISE, ŽIGOVNA I/II PROSTORNO UREĐENJE (I/II, III/II)
NAČELNIK PLANA: INGRID PALJAR, dipl.ing.arh.	ODGOVORNA OSOBA ZA NARUČIOCELA: INGRID PALJAR, dipl.ing.arh.
POSREDOVANJE I OBRADA PROSTORNOG PLANA: UPRAVNA ODLUKE ZA ODREŽNI RAZDOJ	POSREDOVANJE I OBRADA PROSTORNOG PLANA: UPRAVNA ODLUKE ZA ODREŽNI RAZDOJ
PRVAJNA OSOBA (TJELELA) KOJE JE IZRAĐIO PLAN: JAVNA USTANOVA ZA PROJEKTOVANJE I OBRADU ISTARSKE ŽUPANIJE	PRVAJNA OSOBA (TJELELA) KOJE JE IZRAĐIO PLAN: JAVNA USTANOVA ZA PROJEKTOVANJE I OBRADU ISTARSKE ŽUPANIJE
PREČAT PRVAJNE OSOBE (TJELELA) KOJE JE IZRAĐIO PLAN: INGRID PALJAR, dipl.ing.arh.	ODGOVORNA OSOBA (TJELELA) KOJE JE IZRAĐIO PLAN: INGRID PALJAR, dipl.ing.arh.
KOORDINATORI PLANA: JOSIP ŽIDARIC, dipl.ing.arh. - UPRAVNA ODLUKE ZA ODREŽNI RAZDOJ I/II; INGRID PALJAR, dipl.ing.arh. - ZAVOD ZA PROSTORNO UREĐENJE I/II	KOORDINATORI PLANA: JOSIP ŽIDARIC, dipl.ing.arh. - UPRAVNA ODLUKE ZA ODREŽNI RAZDOJ I/II; INGRID PALJAR, dipl.ing.arh. - ZAVOD ZA PROSTORNO UREĐENJE I/II
ODGOVORNA OSOBA (TJELELA) KOJE JE IZRAĐIO PLAN: INGRID PALJAR, dipl.ing.arh.	ODGOVORNA OSOBA (TJELELA) KOJE JE IZRAĐIO PLAN: INGRID PALJAR, dipl.ing.arh.
STRUČNE TIM I/II OBRADA PLANA: ŽIGOVNA SCHEFFLIN, dipl.ing.arh.; VEDRANA PERIC, dipl.ing.arh.; ISE, dr. LATIJA ANJANIĆ, dipl.ing.arh.; GORJANA KUZARIĆ, dipl.ing.arh.; DANIELA MIRONIĆ, dipl.ing.arh.; ALEKSANDAR CARLIN, dipl.ing.arh.	STRUČNE TIM I/II OBRADA PLANA: ŽIGOVNA SCHEFFLIN, dipl.ing.arh.; VEDRANA PERIC, dipl.ing.arh.; ISE, dr. LATIJA ANJANIĆ, dipl.ing.arh.; GORJANA KUZARIĆ, dipl.ing.arh.; DANIELA MIRONIĆ, dipl.ing.arh.; ALEKSANDAR CARLIN, dipl.ing.arh.
PREČAT PREDSTAVNIČKOG TJELELA: PROJEKTOVANJE I OBRADA PROSTORNOG TJELELA: VALTER DRANIĆ	PREČAT PREDSTAVNIČKOG TJELELA: PROJEKTOVANJE I OBRADA PROSTORNOG TJELELA: VALTER DRANIĆ
ISTOVJETNIK OVOG PROSTORNOG PLANA S IZVORNIM OBRADOM: PREČAT MOLEŽNOG TJELELA:	ISTOVJETNIK OVOG PROSTORNOG PLANA S IZVORNIM OBRADOM: PREČAT MOLEŽNOG TJELELA:

**LEGENDA**

**GRANICE**

TERRITORIJALNE I STATISTIČKE GRANICE

- DRŽAVNA GRANICA
- ŽUPANIJSKA GRANICA
- OPĆINSKA/GRADSKA GRANICA
- ZASTIČENO OBALNO PODRUČJE MORA

## Karta staništa Istarske županije

Granice županije	D31, Dračici	I31, Intenzivno obrađivane oranice na komasiranim površinama	G32, Infralitoralni sitni pijesci s više ili manje mulja
Tipovi staništa prema Nacionalnoj klasifikaciji staništa NKS KOD, NKS IME	D34, Bušici	I51, Vojnjaci	G35, Naselja posidonije
A11, Stalne stajačice	E22, Poplavne šume hrasta lužnjaka	I51/I52, Vojnjaci / Maslinici	G36, Infralitoralna čvrsta dna i stijene
A12, Povremene stajačice	E35, Primorske, termofilne šume i šikare medunca	I52, Maslinici	G41, Cirkalitoralni muljevi
A27, Neobrasle i slabo obrasle obale tekućica	E35/C35, Primorske, termofilne šume i šikare medunca / Submediteranski i epimediteranski suhi travnjaci	I53, Vinogradi	G42, Cirkalitoralni pijesci
B14/B22, Trensno-jadranske vapnenačke stijene / Ilirsko-jadranska, primorska točila	E46, Jugoistočnoalpsko-ilirske, termofilne bukove šume	I81, Javne neprozvodne kultivirane zelene površine	G43, Cirkalitoralna čvrsta dna i stijene
B31, Požarišta	E81, Mješovite, rjeđe čiste vazdazelenne šume i makija crnike ili ostrike	J11, Aktivna seoska područja	E318, Šuma običnog graba sa šumaricom
B41, Erodirane površine	E92, Nasadi četinjača	J11/J13, Aktivna seoska područja / Urbanizirana seoska područja	E345, Termofilna i slabo acidofilna šuma medunca s bijelom petoprstom
C35, Submediteranski i epimediteranski suhi travnjaci	F11, Površine slanih, plitkih, muljevitih močvara pod haloftima	J13, Urbanizirana seoska područja	E811, Mješovita šuma i makija crnike s crnim jasenom
C35/D31, Submediteranski i epimediteranski suhi travnjaci / Dračici	F31, Površine šljunčanih zalova pod haloftima	J21, Gradske jezgre	I1312, Ultrina puzave odre i tvrdike
C35/D34, Submediteranski i epimediteranski suhi travnjaci / Bušici	F41/C35, Površine stjenovitih obala pod haloftima / Submediteranski i epimediteranski suhi travnjaci	J22, Gradske stambene površine	I1513, Zajednica češnjake i njišnje krabljice
C35/E35, Submediteranski i epimediteranski suhi travnjaci / Primorske, termofilne šume i šikare medunca	I1, Površine obrasle korovnom i ruderalnom vegetacijom	J23, Ostale urbane površine	I1533, Zajednica čvoraste mješurnjače i sjajne iglice
C41, Planinske rudine	I21, Mozaici kultiviranih površina	J41, Industrijska i obrtnička područja	speleoški objekti
D12, Mezofilne živice i šikare kontinentalnih, izuzetno primorskih krajeva	I21/C35, Mozaici kultiviranih površina / Submediteranski i epimediteranski suhi travnjaci	J43, Površinski kopovi	B141/B22, Kvarnersko-liburnijske vapnenačke stijene / Ilirsko-jadranska, primorska točila
D21/C53, Pretplaninska klekovina / Pretplaninska i planinska vegetacija visokih zeleni	I21/J11/I81, Mozaici kultiviranih površina / Aktivna seoska područja / Javne neprozvodne kultivirane zelene površine	J44, Infrastrukturne površine	
		J45, Uzgajališta životinja	